

PROSPETTO EST - FABBRICATO EX STALLE - STATO DI FATTO - SCALA 1:100

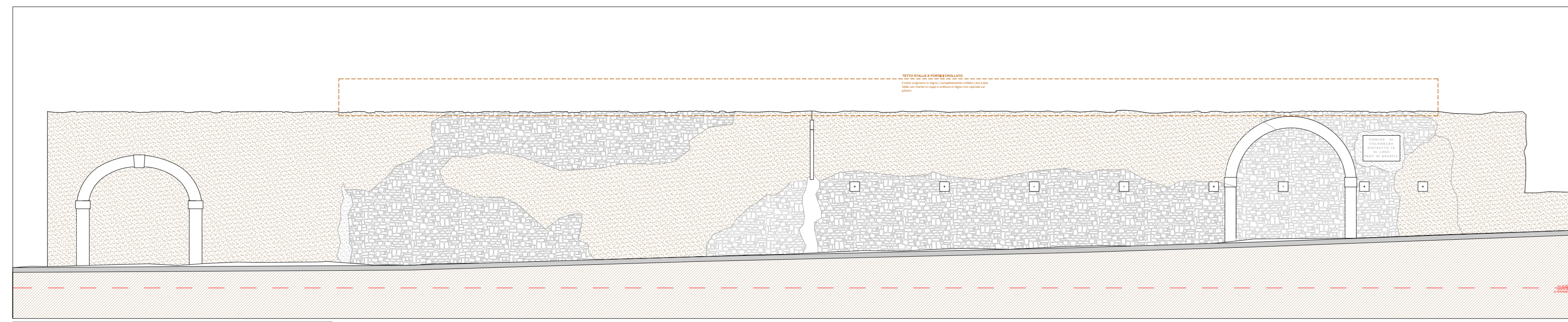

PROSPETTO OVEST - FABBRICATO EX STALLE - STATO DI FATTO - SCALA 1:100

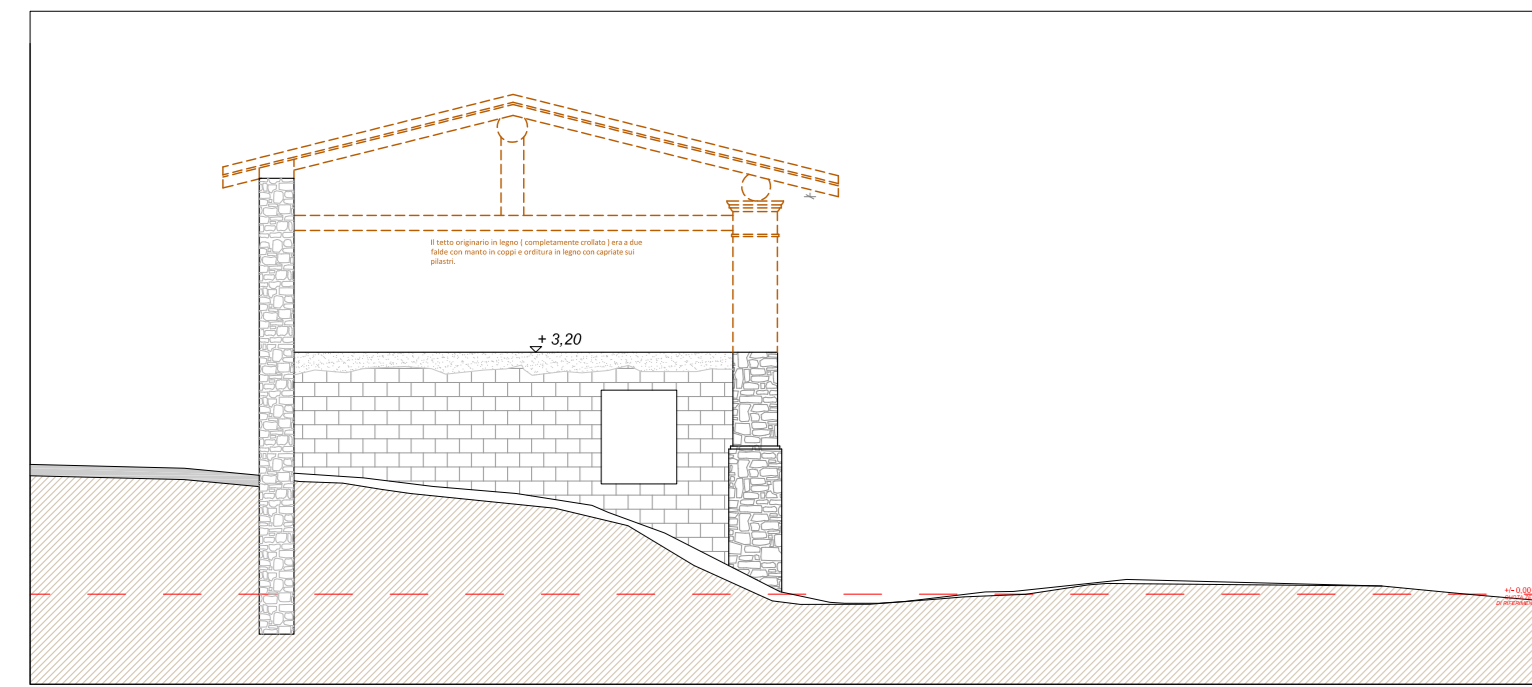

PROSPETTO SUD EST - FABBRICATO EX STALLE - STATO DI FATTO - SCALA 1:100

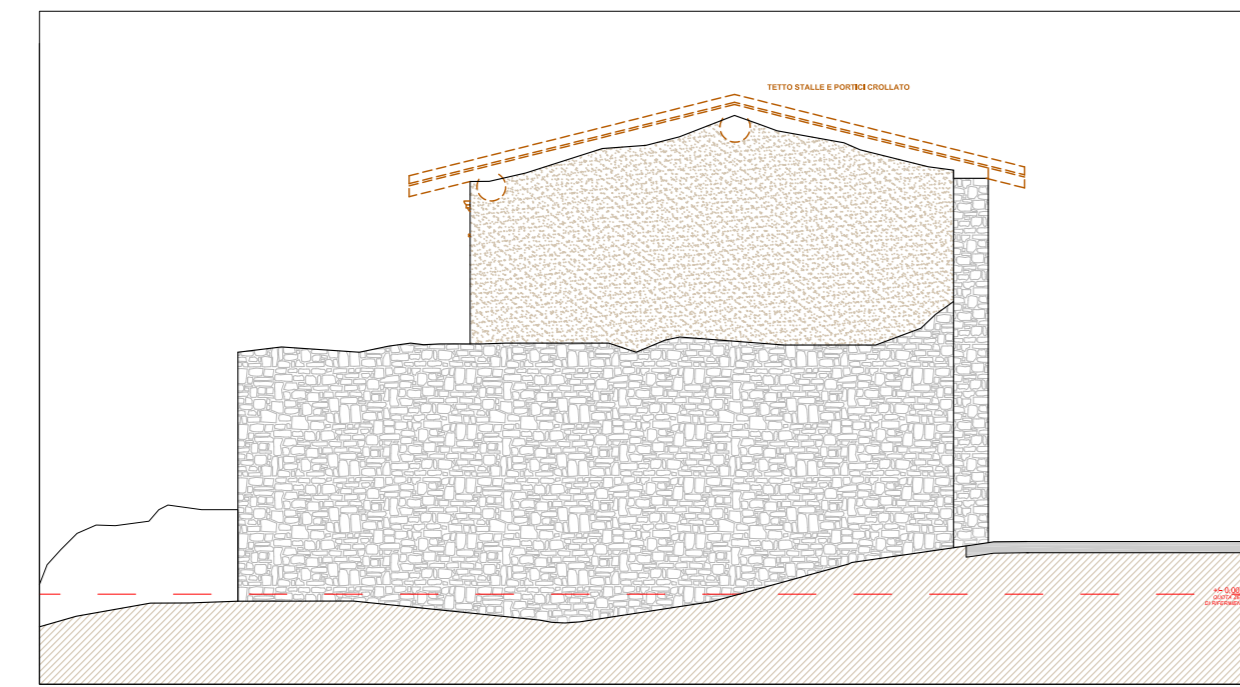

PROSPETTO NORD OVEST - FABBRICATO EX STALLE - STATO DI FATTO - SCALA 1:100

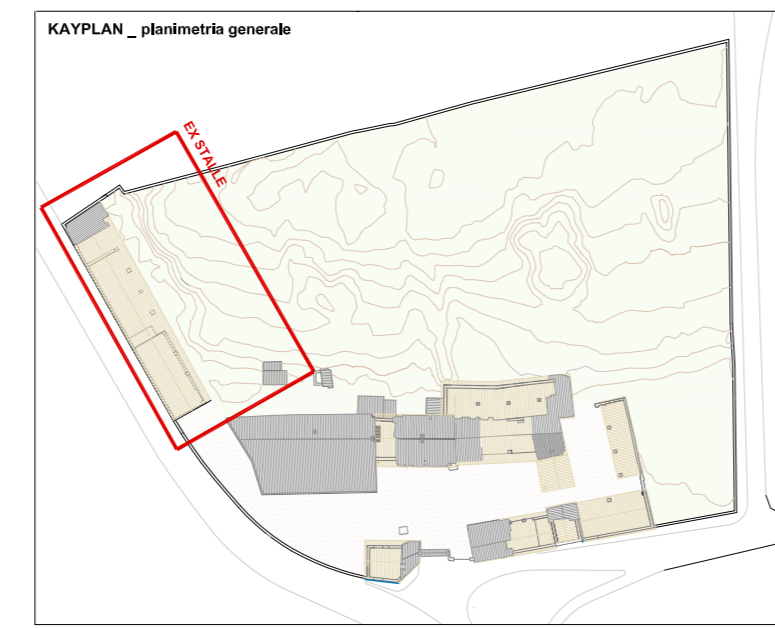

KAPLAN - ubicazioni generale

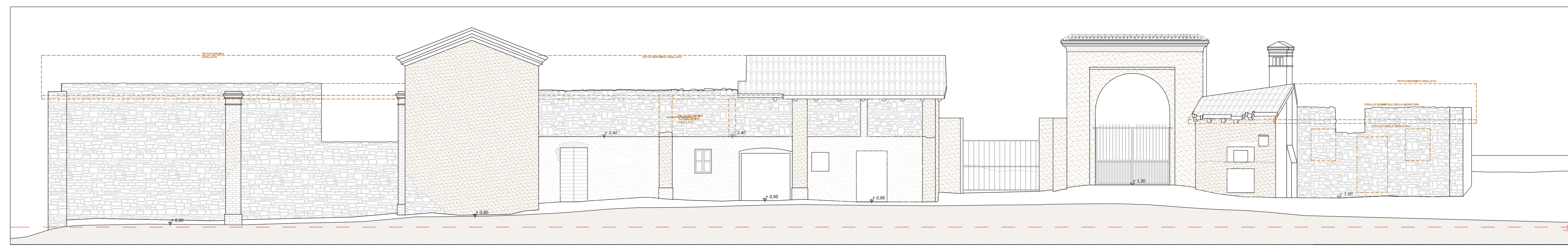

PROSPETTO VERSO CORTE - CORPIA SUE E CHIESA - STATO DI FATTO - SCALA 1:100

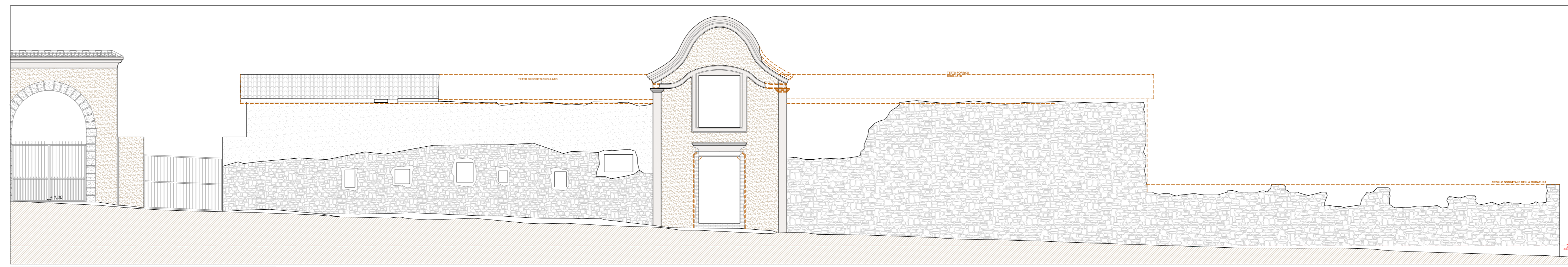

PROSPETTO SUD VERSO STRADA - CORPIA SUE E CHIESA - STATO DI FATTO - SCALA 1:100

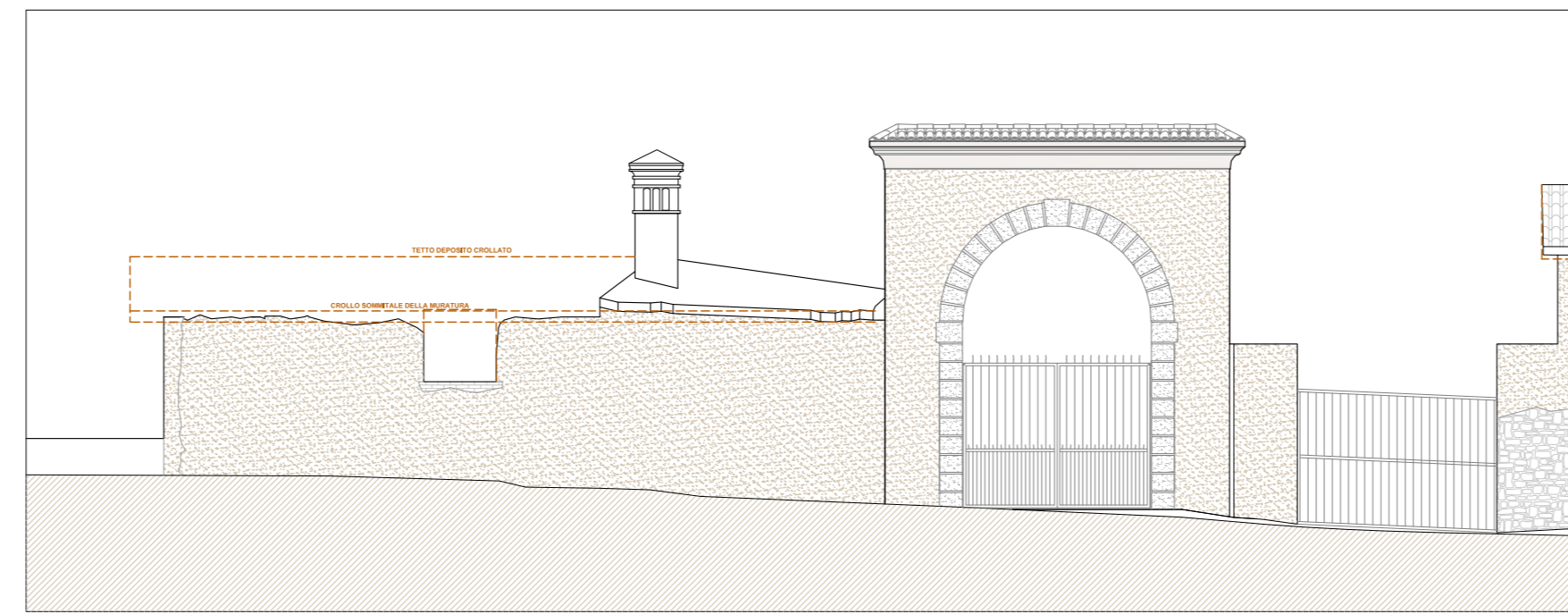

PROSPETTO SUD VERSO STRADA - CORPIA SUE E CHIESA - STATO DI FATTO - SCALA 1:100

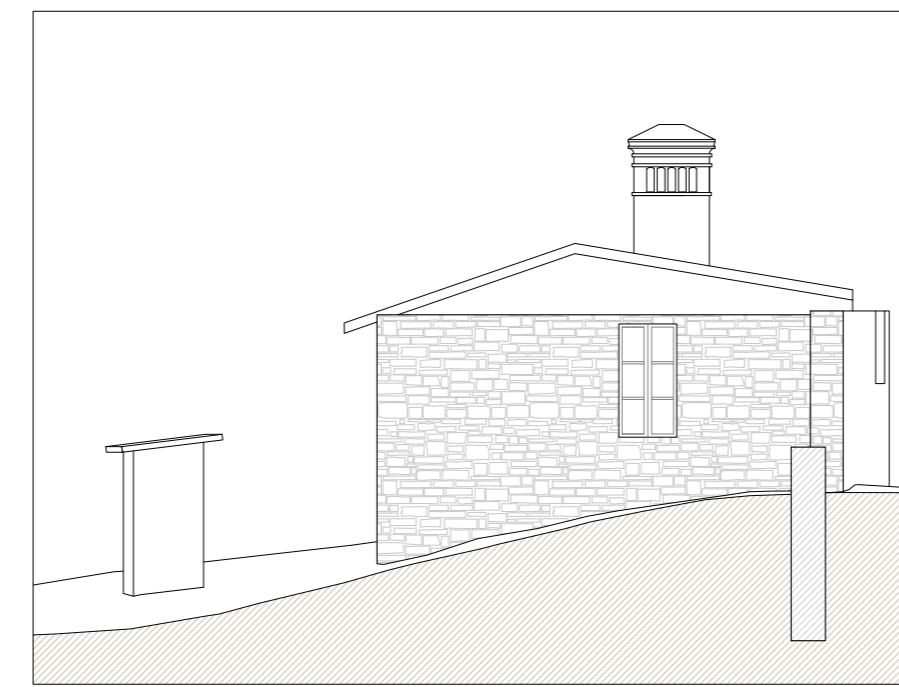

PROSPETTO EST - CORPIA SUE E CHIESA - STATO DI FATTO - SCALA 1:100

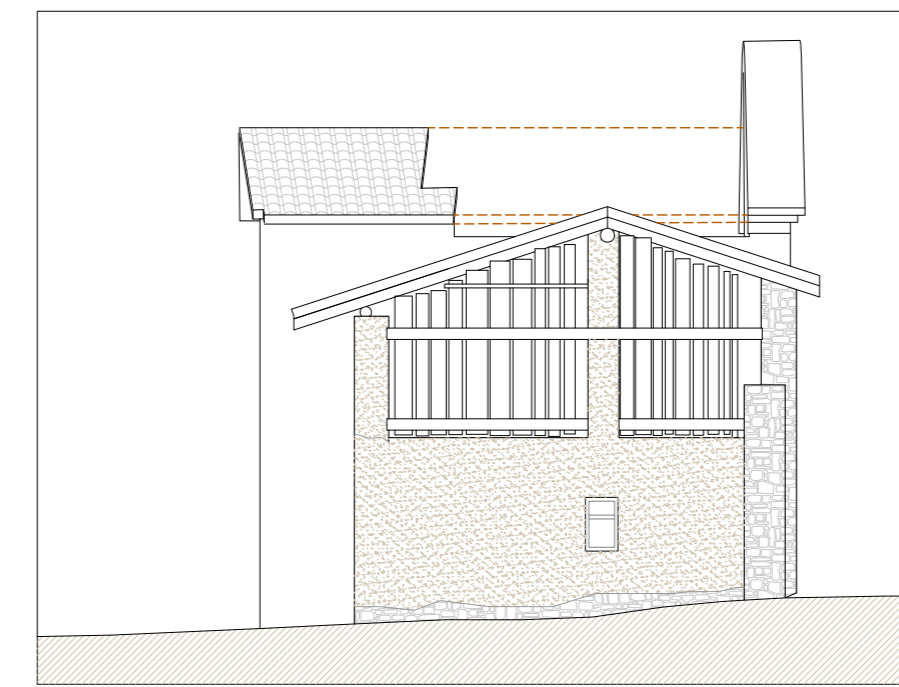

PROSPETTO OVEST - CORPIA SUE E CHIESA - STATO DI FATTO - SCALA 1:100

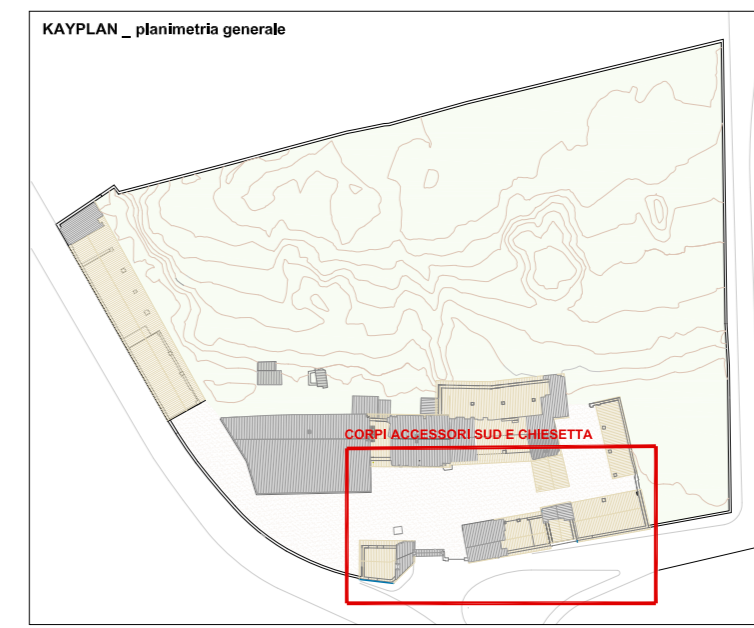

KAPLAN - ubicazioni generale



PROSPETTO SUD OVEST CORPO PRINCIPALE FORNONE EST - STATO DI FATTO - SCALA 1:100

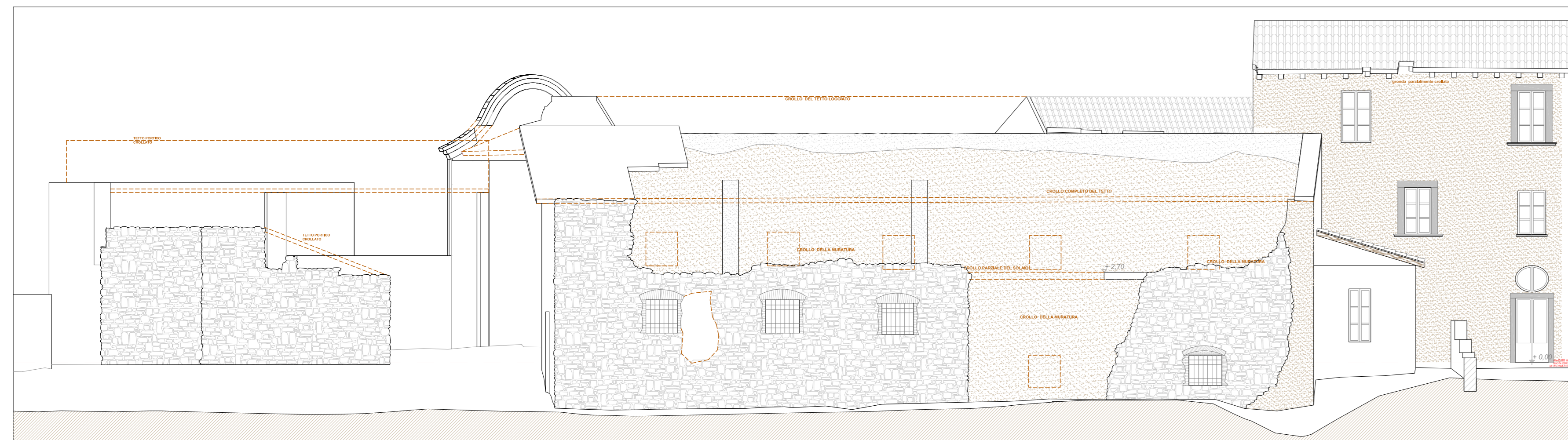

PROSPETTO NORD OVEST CORPO PRINCIPALE FORNONE EST - STATO DI FATTO - SCALA 1:100

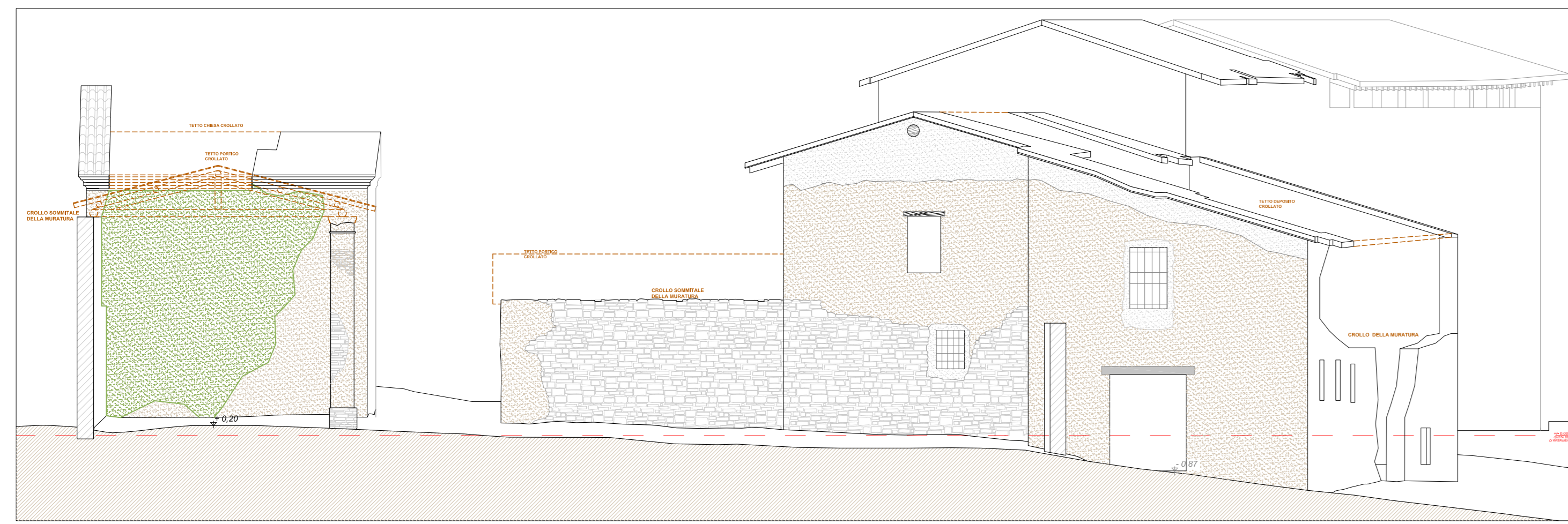

PROSPETTO NORD OVEST CORPO PRINCIPALE FORNONE EST - STATO DI FATTO - SCALA 1:100

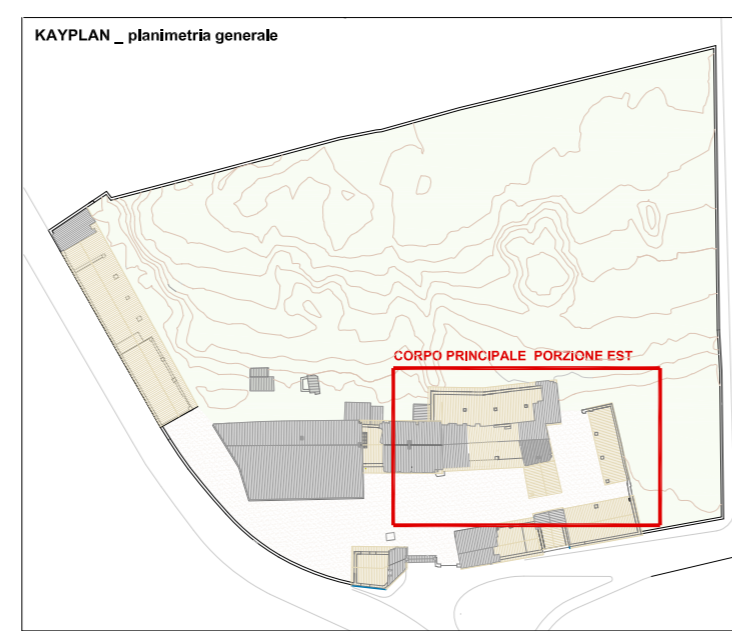

KAPLAN - ubicazioni generale



PROSPETTO NORD - CORPO PRINCIPALE FORNONE OVEST - STATO DI FATTO - SCALA 1:100



PROSPETTO SUD - CORPO PRINCIPALE FORNONE OVEST - STATO DI FATTO - SCALA 1:100

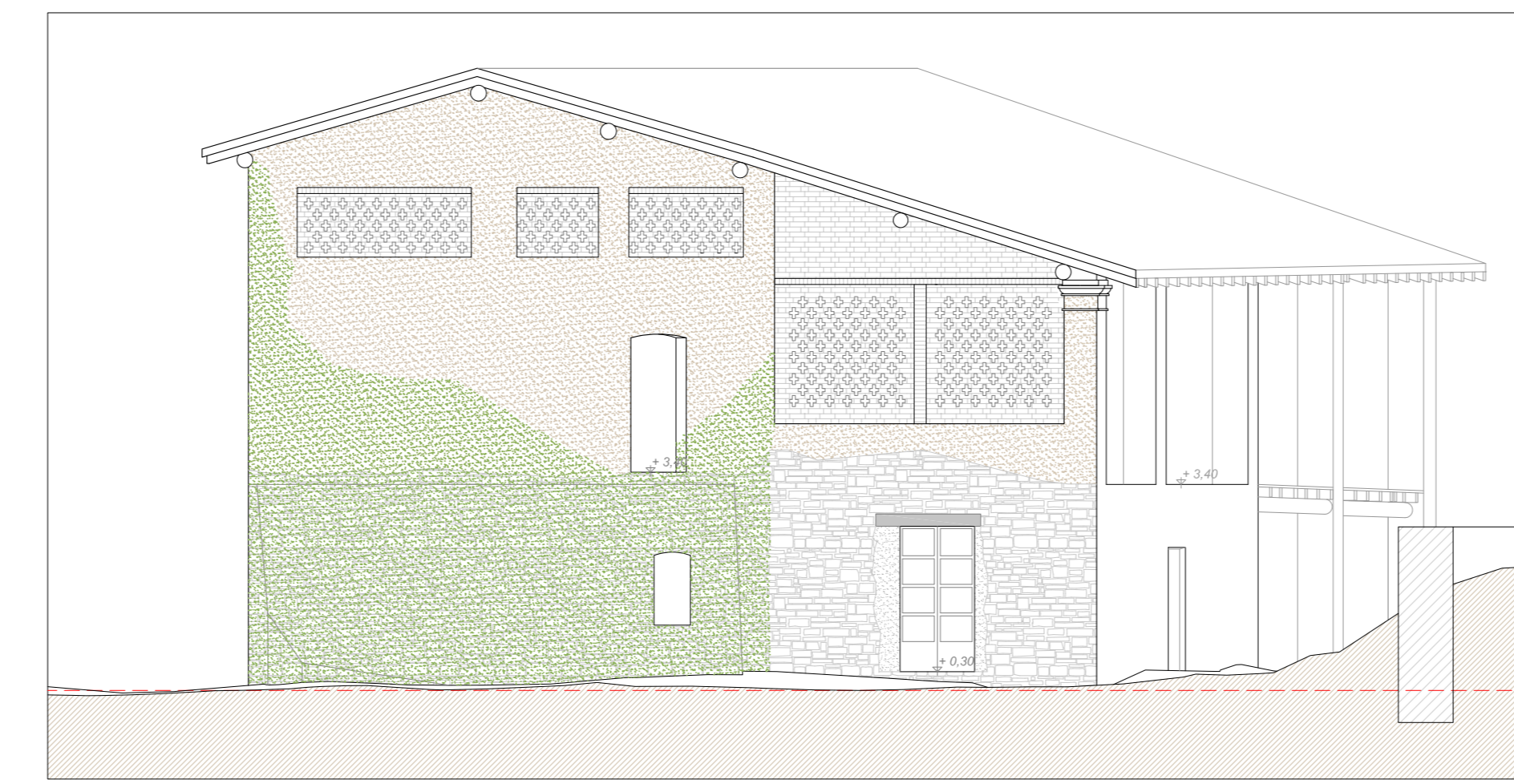

PROSPETTO OVEST - CORPO PRINCIPALE FORNONE OVEST - STATO DI FATTO - SCALA 1:100

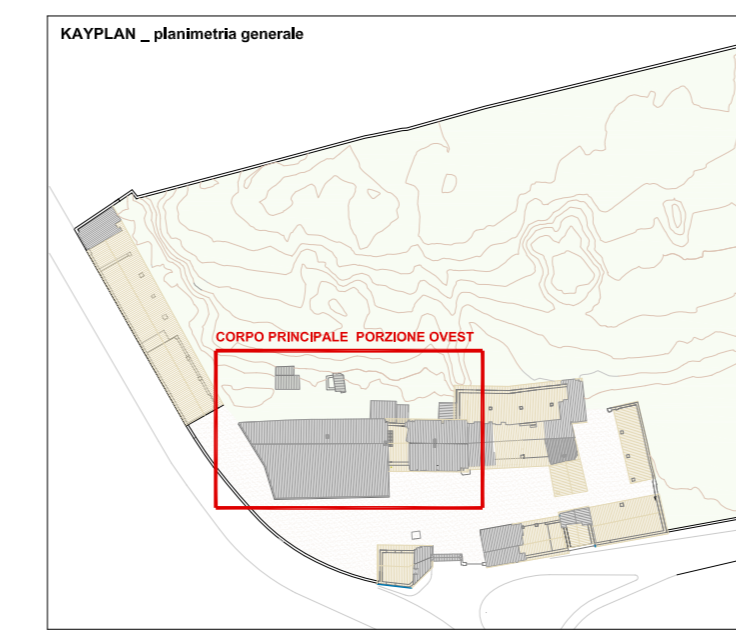

KAPLAN - ubicazioni generale

PROVINCIA DI BRESCIA

REGIONE LOMBARDIA

COMUNE DI CORTE FRANCA

PIANO DI RECUPERO _ CASCINA BUDRIO



ART 14 L.R. 12/2005



PROGETTO DI RECUPERO, RISTRUTTURAZIONE, AMPLIAMENTO E CAMBIO DI DESTINAZIONE D'USO DEGLI IMMOBILI DENOMINATI "CASCINA BUDRIO" IN NIGOLINE DI CORTE FRANCA

PROGETTISTI COMPONENTE URBANISTICA ED EDILIZIA Progettista Architettonico ed Urbanistico: Arch. BINA GIAMPAOLO Via L. Battini 10, Corte Franca (BS) 35060001 - bina@binaarchitetto.it Arch. ARMANELLI IVAN Viale Mazzini 21/a, Chiaro (BS) 34848004 - ian.armanelli@binaarchitetto.it Arch. COGI PIERGIORGIO Via A. De Gasperi 3/a, Chiaro (BS) 351410001 - piergiorgio.cogi@binaarchitetto.it	COMMITTENTE MARIUCCIA EVENTI S.p.A. C.F./P.IVA 0292970982 VIA S. PIERIN, 18 - 25030 - ROVATO (BS)
CONSULENTI SPECIALIZZATI ING. DAVIDE GALEAZZI - PROGETTO STRUTTURALE ING. FORNINI LUCA - PROGETTO TERMOTECNICO STUDIO MARCHETTI FONTANINI - PROGETTO DI RESTAURO GEOL. MARCO CARRARO - STUDIO GEOLOGICO INVIATAZIONE ORIGINALE LEONI ALICE - INDAGINI ARCHEOLOGICHE COLLABORATORE: ARCH. NICOLA BOTTI	DELIBERA DI ADDIZIONE DELIBERA DI APPROVAZIONE DEFINITIVA

TAVOLA	TITOLO
9a	PROSPETTI stato di fatto
revisione	SCALA
	1:100
	FASE
	DATA
	FEBBRAIO 2025

AI SENSI DELLE VIGENTI LEGGI SUI DIRITTI DI AUTORE QUESTO DISEGNO NON POTRA' ESSERE COPiato, RIPRODOTTO O COMUNICATO AD ALTRE PERSONE O SITTI SENZA AUTORIZZAZIONE DELLO STUDIO DI ARCHITETTURA