

SEZIONE 1/1 - STATO DI FATTO - SCALA 1:50.

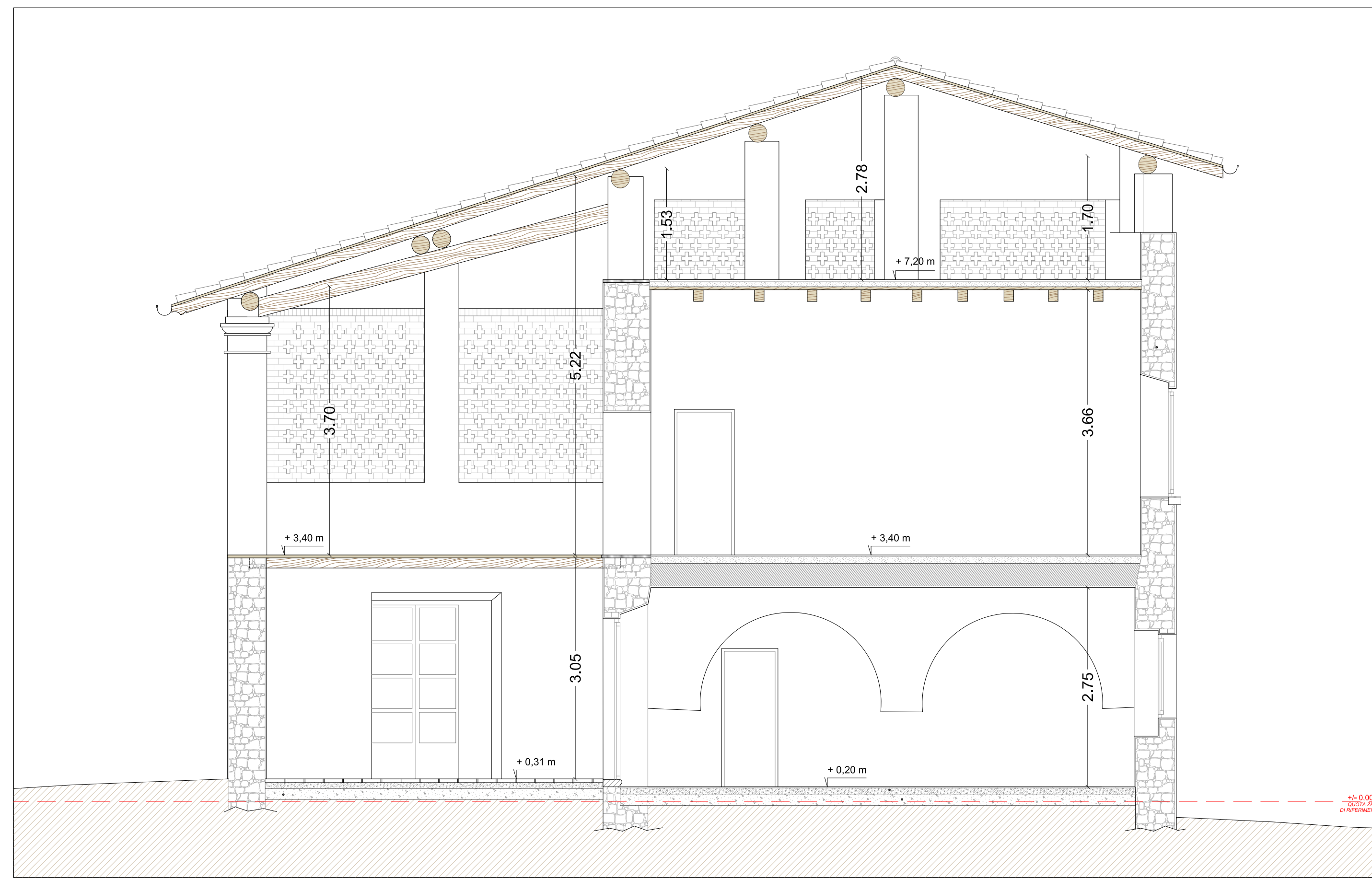

SEZIONE 2/2 - STATO DI FATTO - SCALA 1:50.

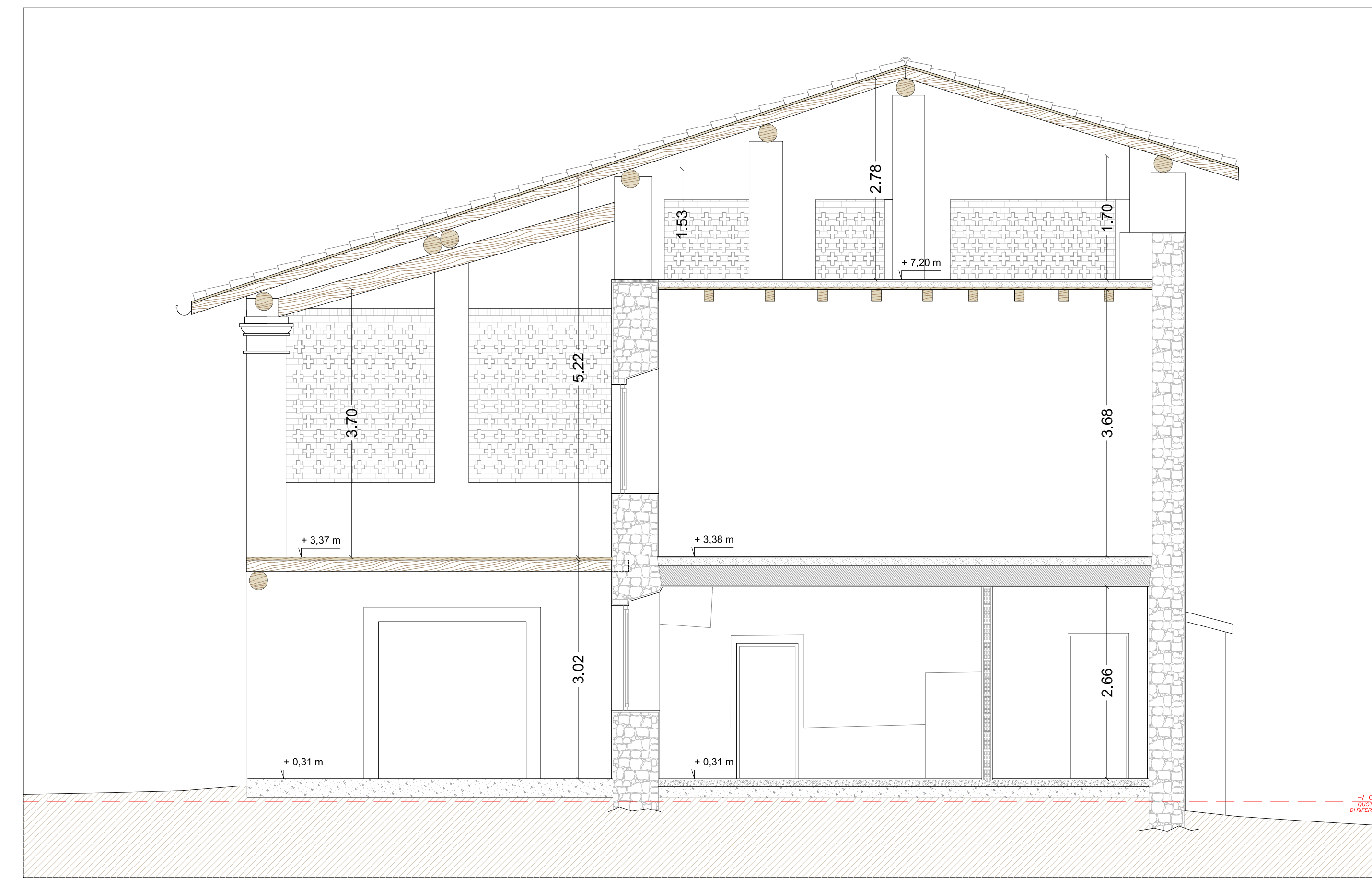

SEZIONE 3/3 - STATO DI FATTO - SCALA 1:50.

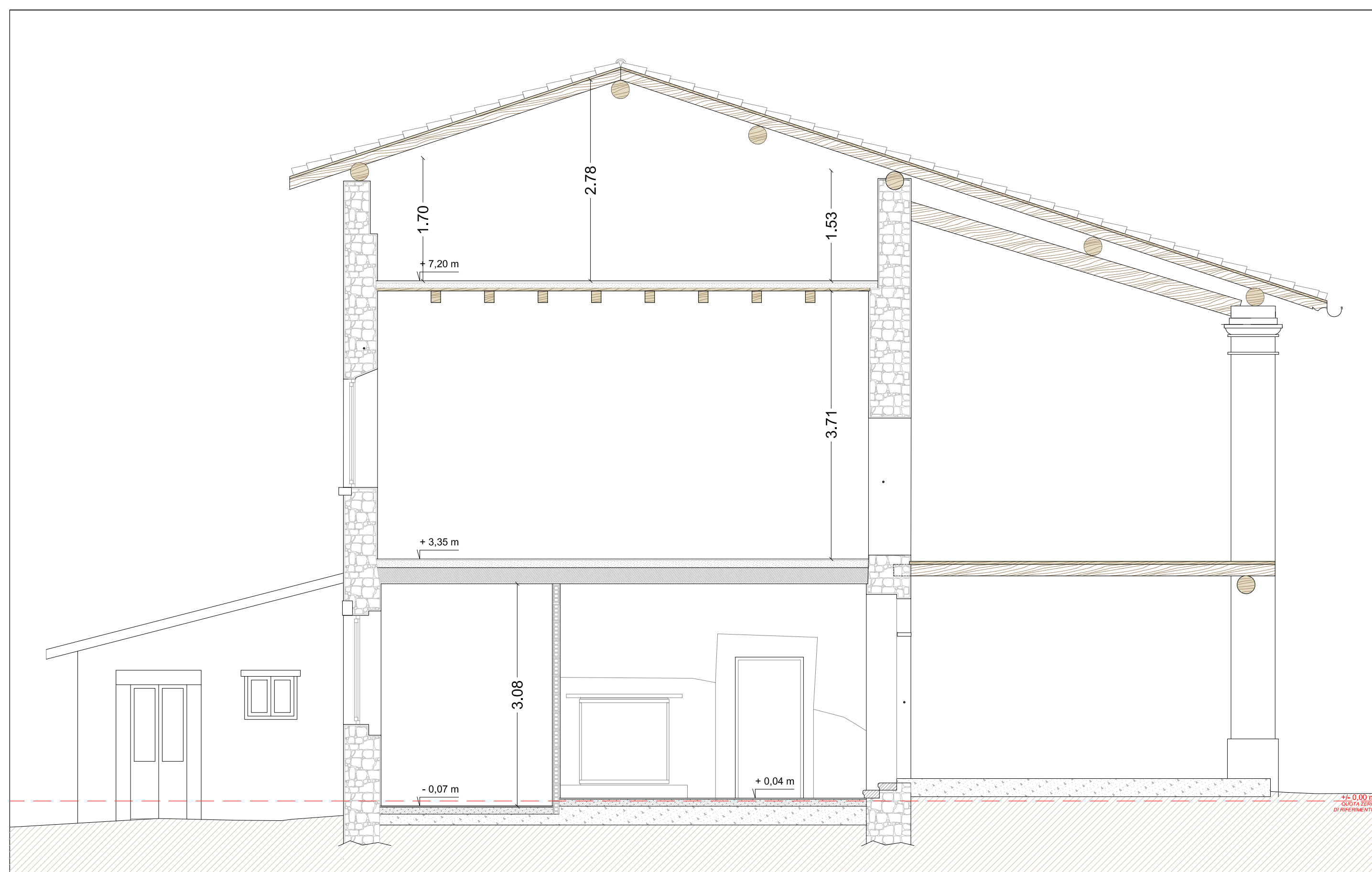

SEZIONE 4/4 - STATO DI FATTO - SCALA 1:50.

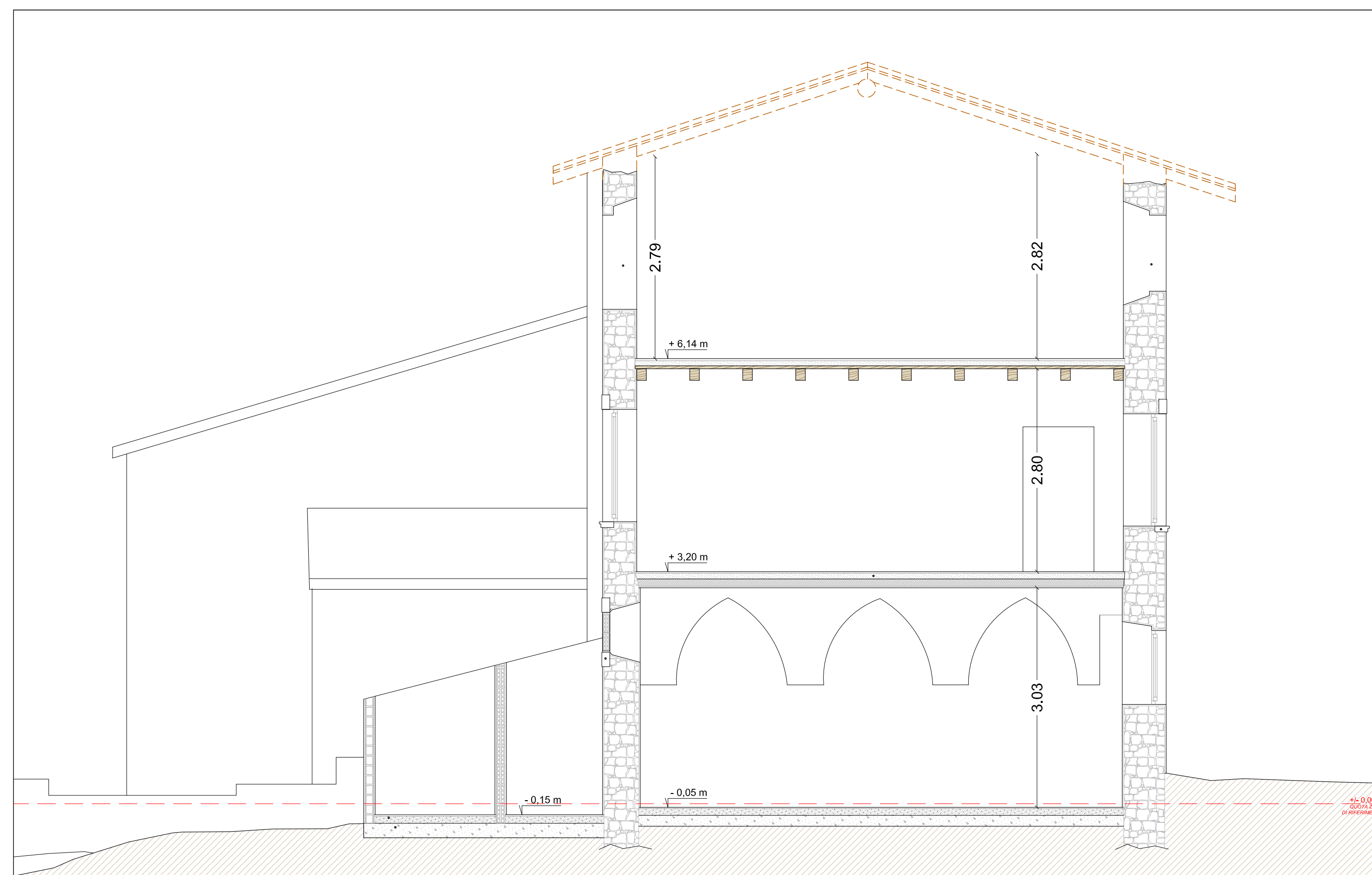

SEZIONE 5/5 - STATO DI FATTO - SCALA 1:50.

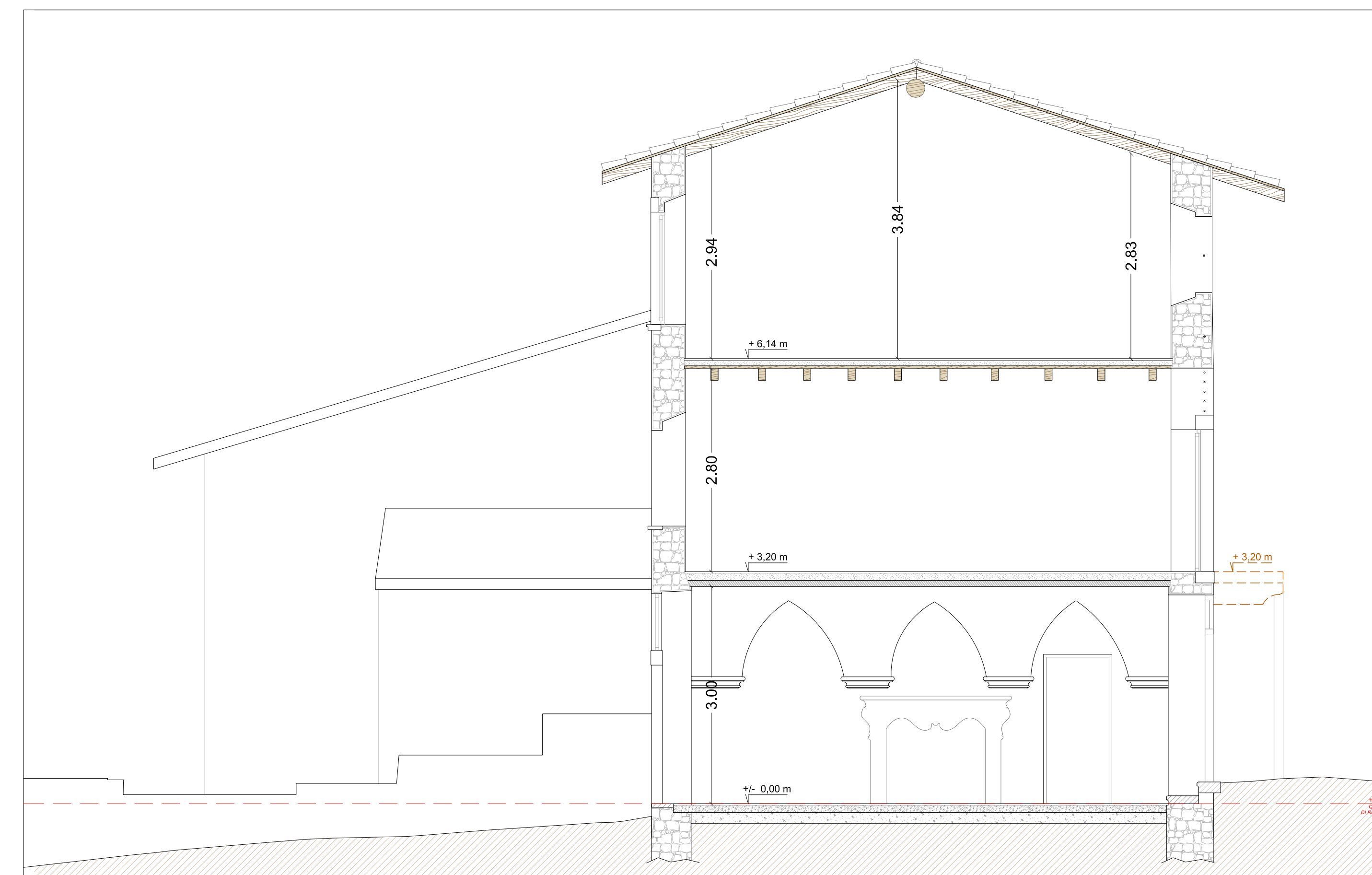

SEZIONE 6/6 - STATO DI FATTO - SCALA 1:50.

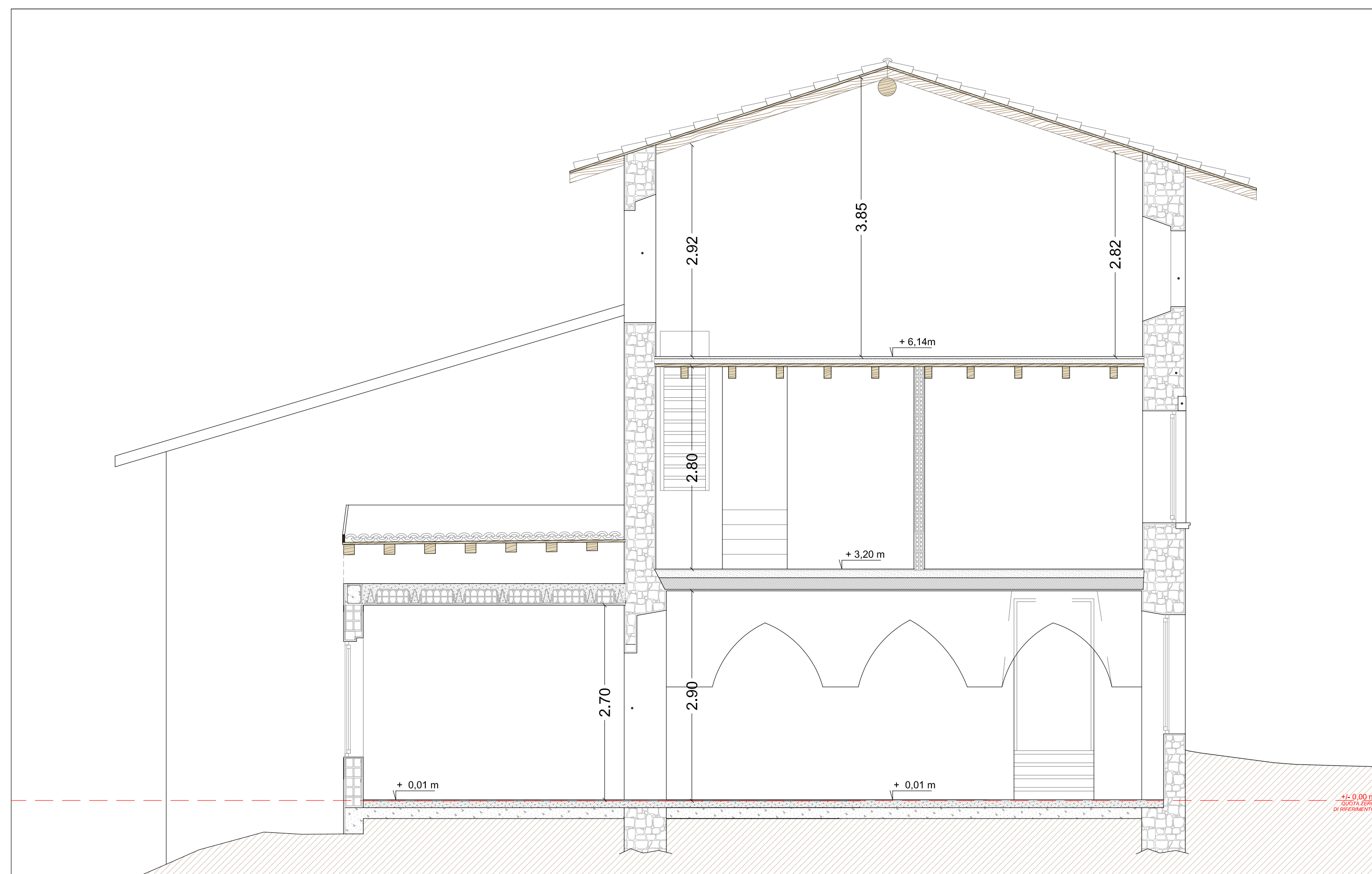

SEZIONE 7/7 - STATO DI FATTO - SCALA 1:50.

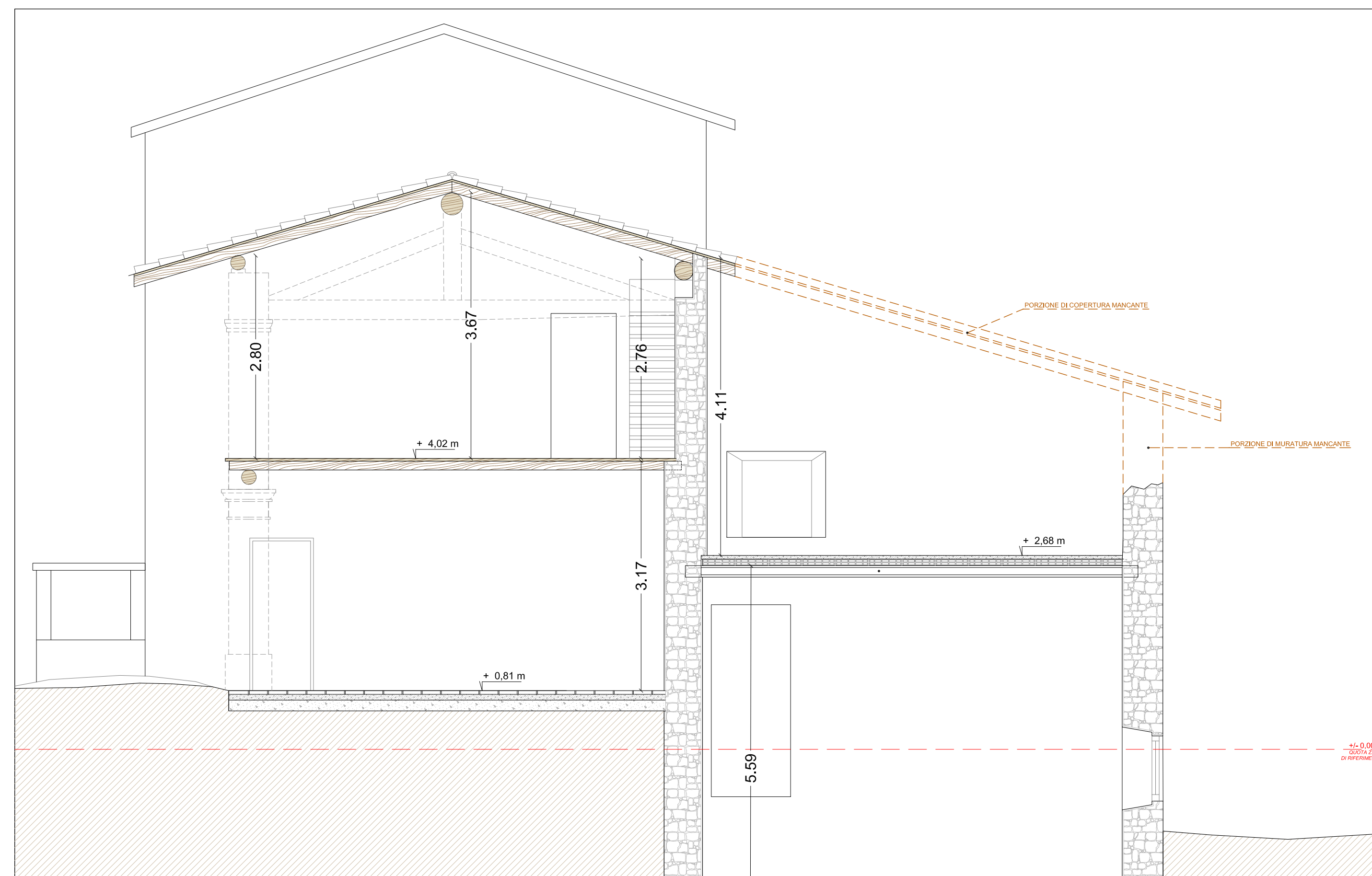

SEZIONE 8/8 - STATO DI FATTO - SCALA 1:50.

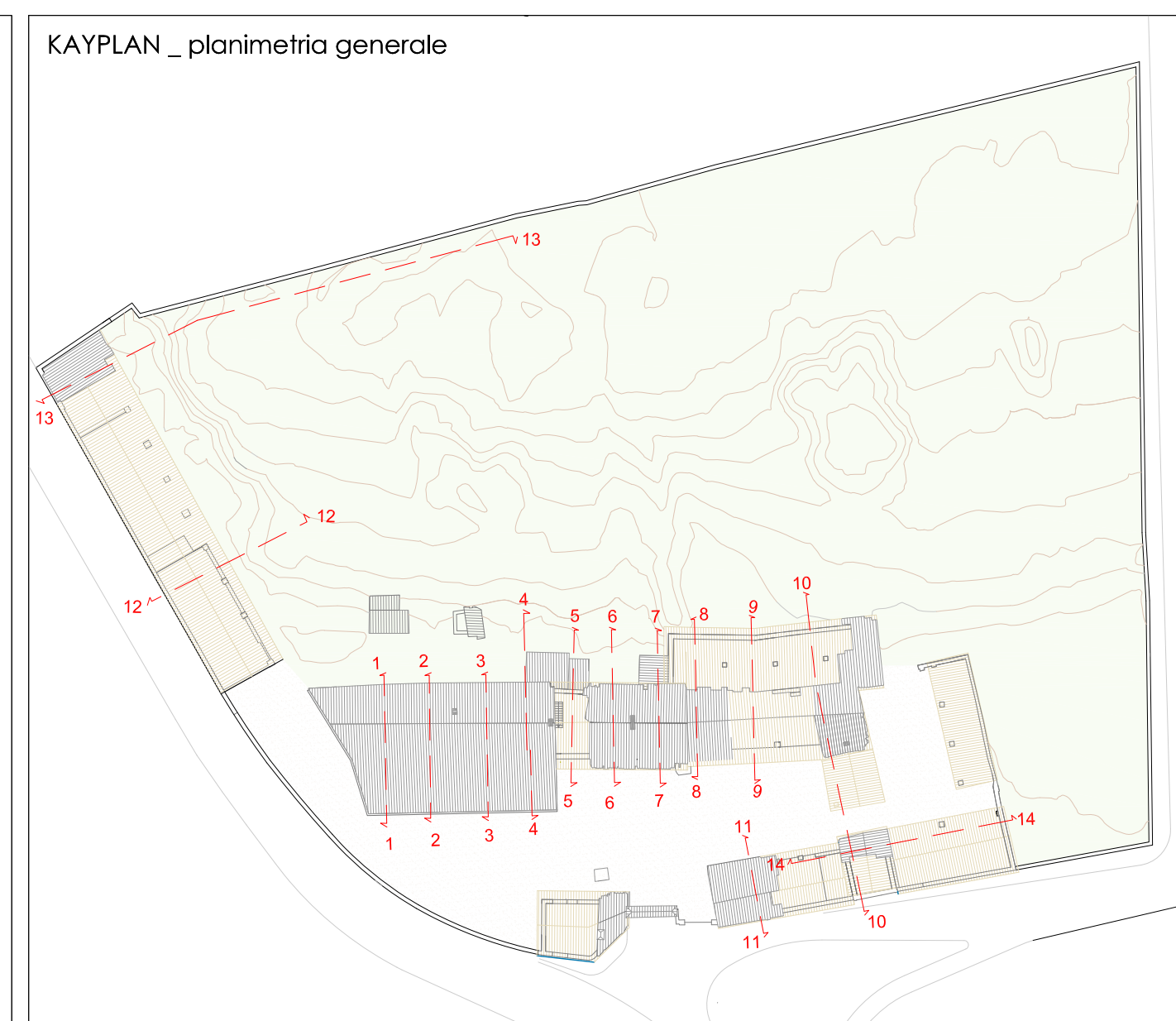

PROVINCIA DI BRESCIA

COMUNE DI CORTE FRANCA

PIANO DI RECUPERO _ CASCINA BUDRIO

ART 14 L.R. 12/2005

PROGETTO DI RECUPERO, RISTRUTTURAZIONE, AMPLIAMENTO E CAMBIO DI DESTINAZIONE D'USO DEGLI IMMOBILI DENOMINATI "CASCINA BUDRIO" IN NIGOLINE DI CORTE FRANCA

PROGETTISTI COMPONENTE URBANISTICA ED EDILIZIA

Progettista Architettonico di riferimento:
Arch. BINA GIAMPAOLO
 Via L. Buitoni 10, Corte Franca (BS)
 330200000 - bina@studioarchitettonico.com

Arch. ARMANELLI IVAN
 Viale Mazzini 28/a, Chiari (BS)
 344440000 - ivan.armannelli@studioarchitettonico.com

Arch. COGI PIERGORGIO
 Via A. De Gasperi 38, Chiari (BS)
 333440000 - piergorgio.cogi@studioarchitettonico.com

CONSULENTI SPECIALIZZATI:

MEL DAVIDE GALAZZI: PROGETTO STRUTTURALE
 MEL FORNORI LUCA: PROGETTO TERMOTECNICO
 STUDIO MARCHETTI FONTANINI: PROGETTO ENERGETICO
 SEGLI MARCO GARRARD: STUDIO GEOLOGICO
 LEONI ALDO: INVIASATA ORAULICA
 COLLABORATORE: INDAGINE ARCHEOLOGICA
 ARCH. NICOLA BOTTI

COMMITTENTE

MARIUCCIA EVENTI s.r.l.
 C.F. / P.IVA 02039700982
 VIA S. PENTALE, 18 - 25000 - ROVATO (BS)

DELIBERA DI ADOZIONE

DELIBERA DI APPROVAZIONE DEFINITIVA

REGIONE LOMBARDA

TAVOLA **9b** TITOLO **SEZIONE STATO DI FATTO 1-8**

SCALA **1:50**

FASE **DATA**

FEBBRAIO 2025

AI SENSI DELLE VIGENZE LEGGEE SUI DIRITTI DI AUTORE QUESTO OPERANDO NON POTRA' ESSERE COPIATO, RIPRODOTTO O COMUNICATO AD ALTRE PERSONE O DITTE SENZA AUTORIZZAZIONE DELLO STUDIO DI ARCHITETTURA.