

SEZIONE 9/9 - STATO DI FATTO - SCALA 1:50.

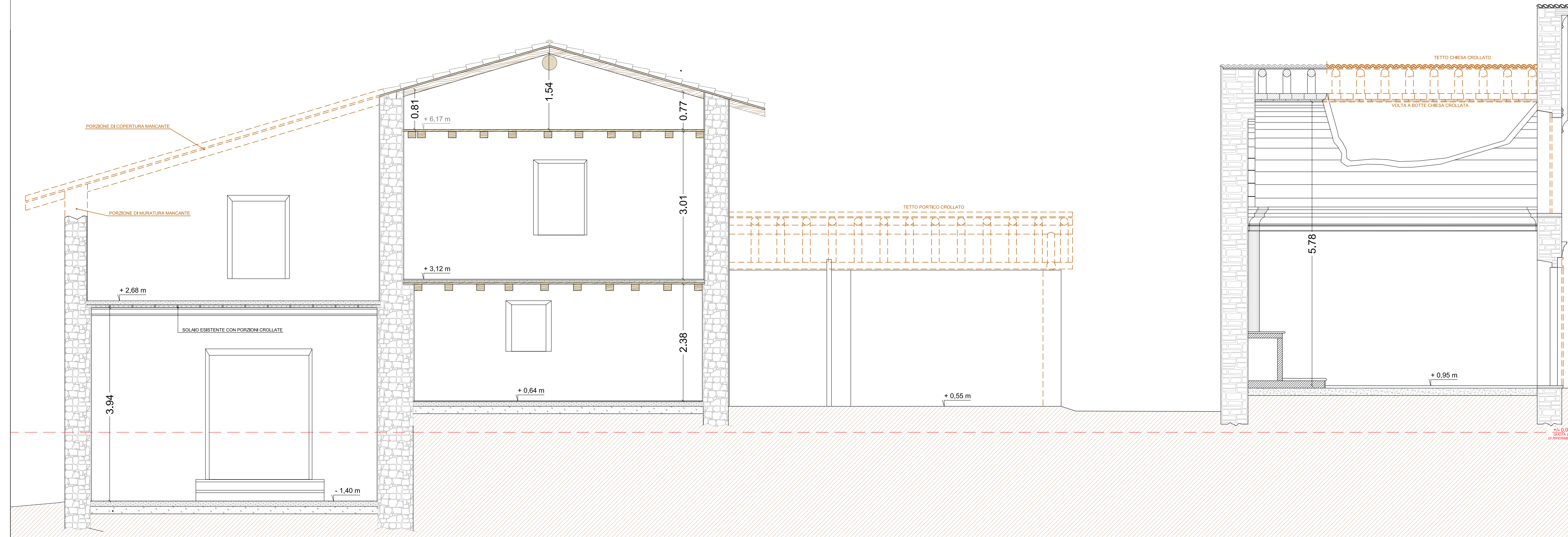

SEZIONE 10/10 - STATO DI FATTO - SCALA 1:50.

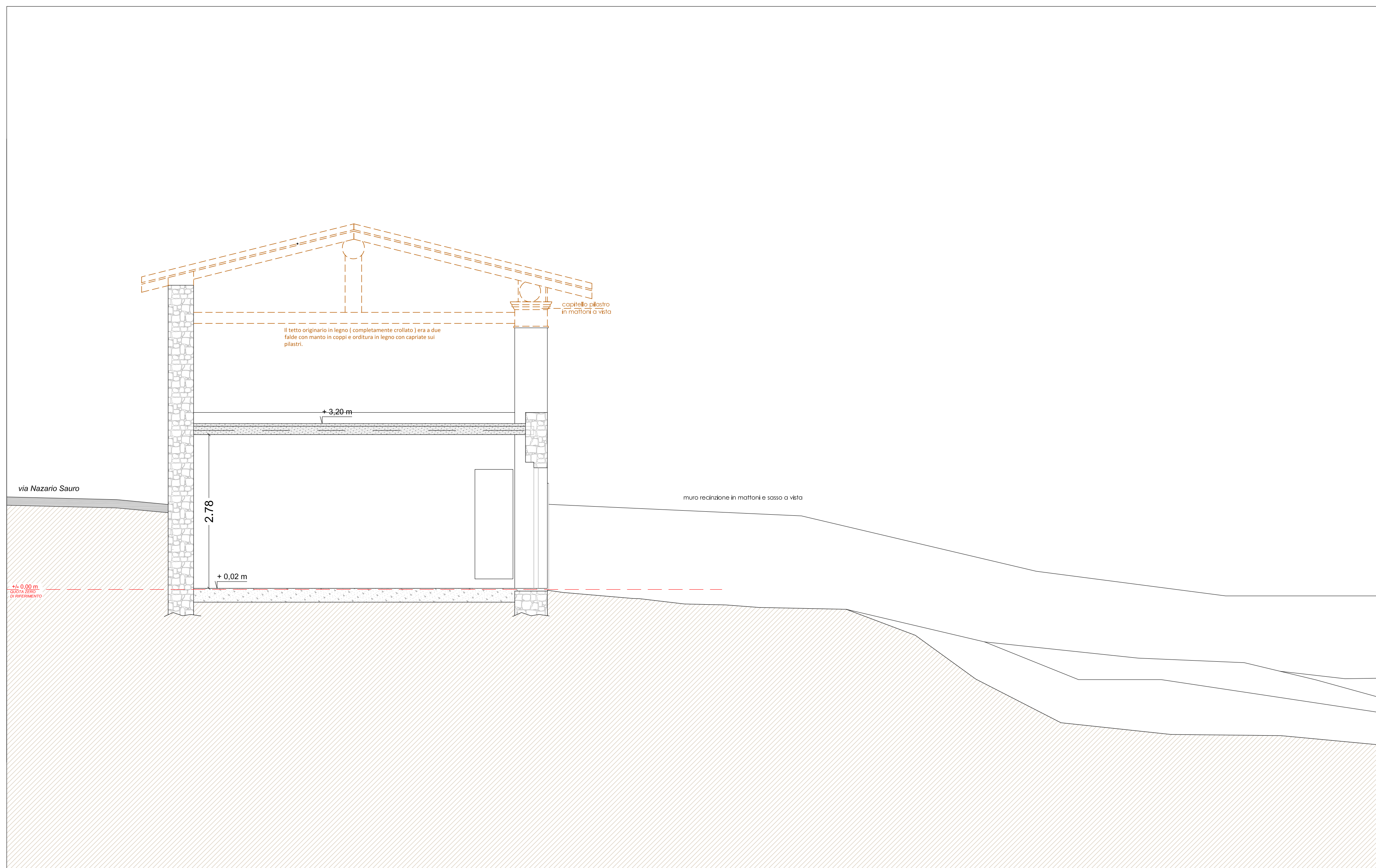

SEZIONE 12/12 - STATO DI FATTO - SCALA 1:50.

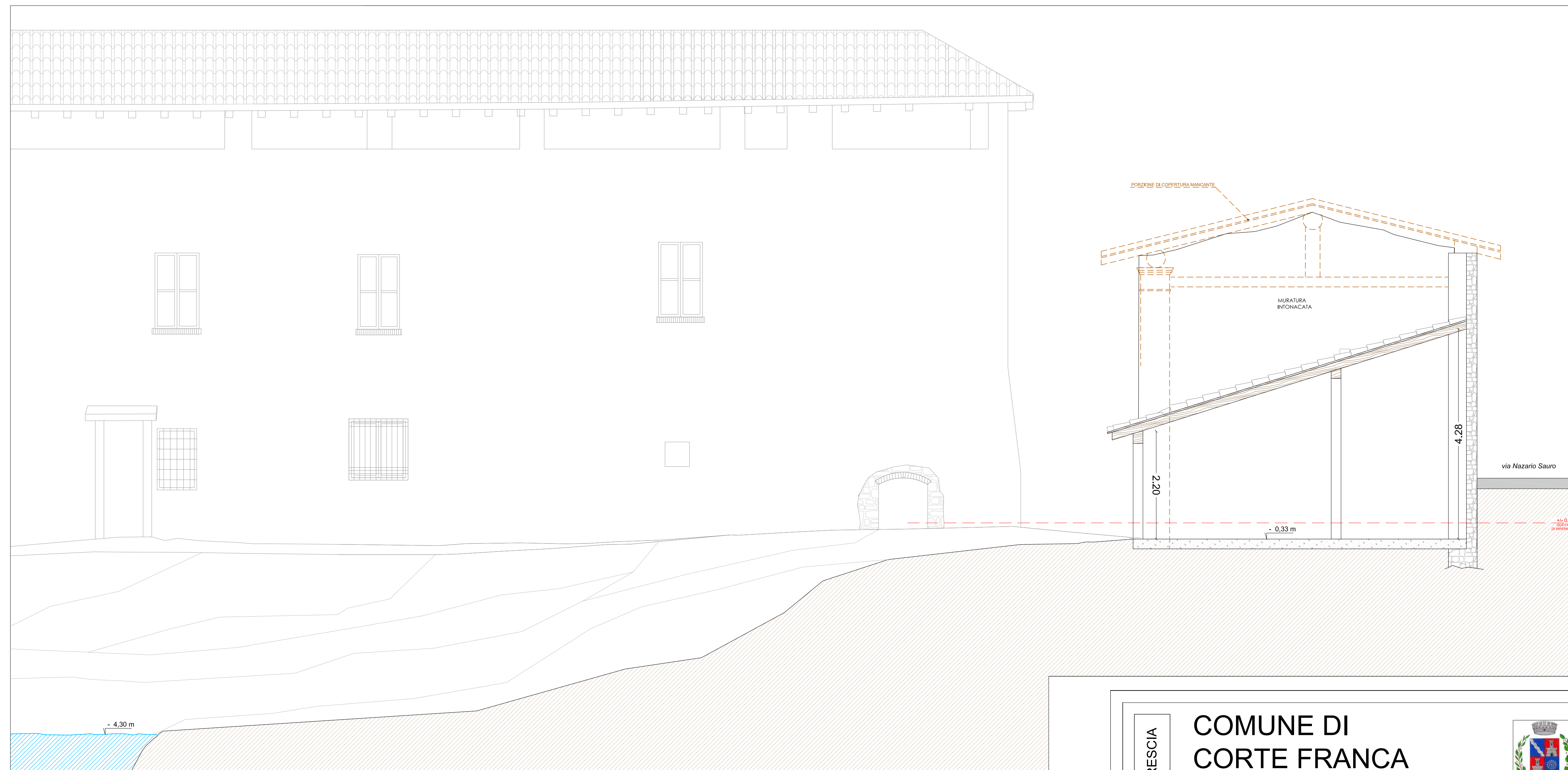

SEZIONE 13/13 - STATO DI FATTO - SCALA 1:50.

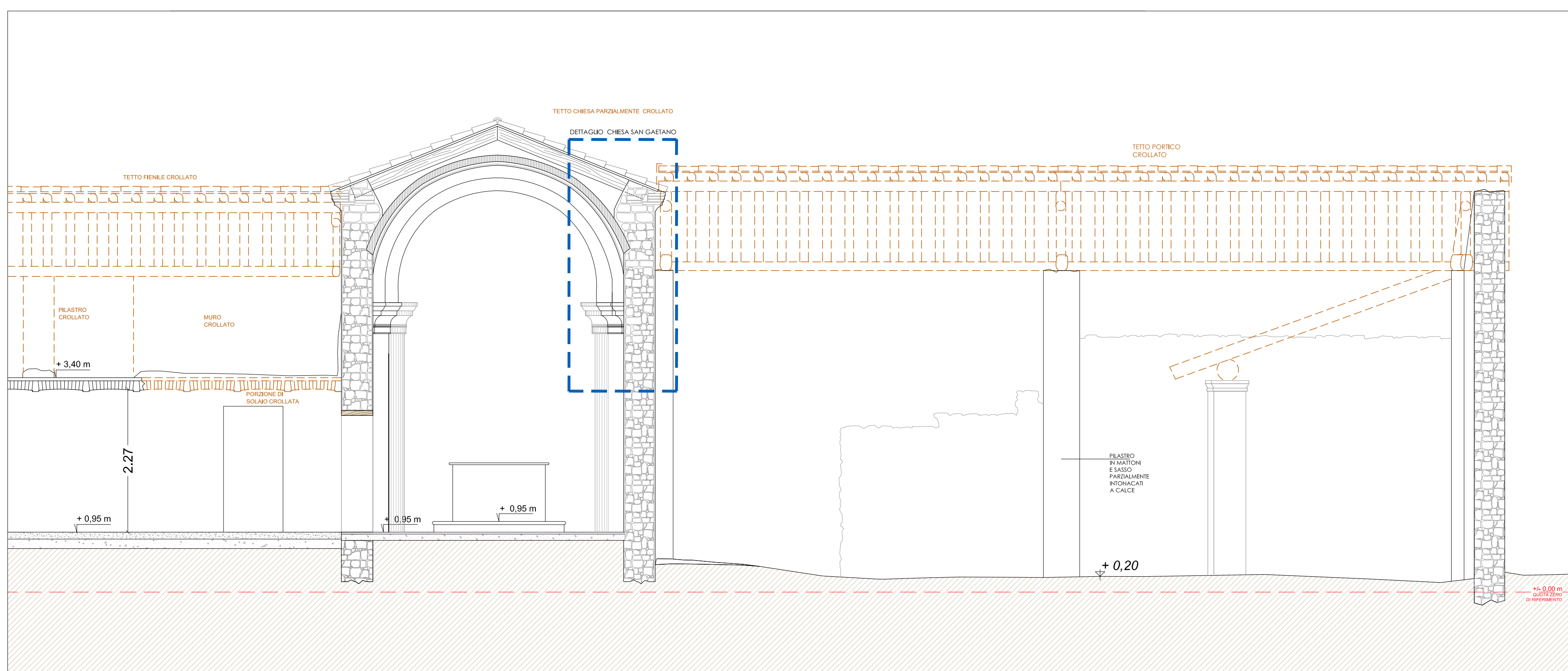

SEZIONE 14/14 - STATO DI FATTO - 1:50

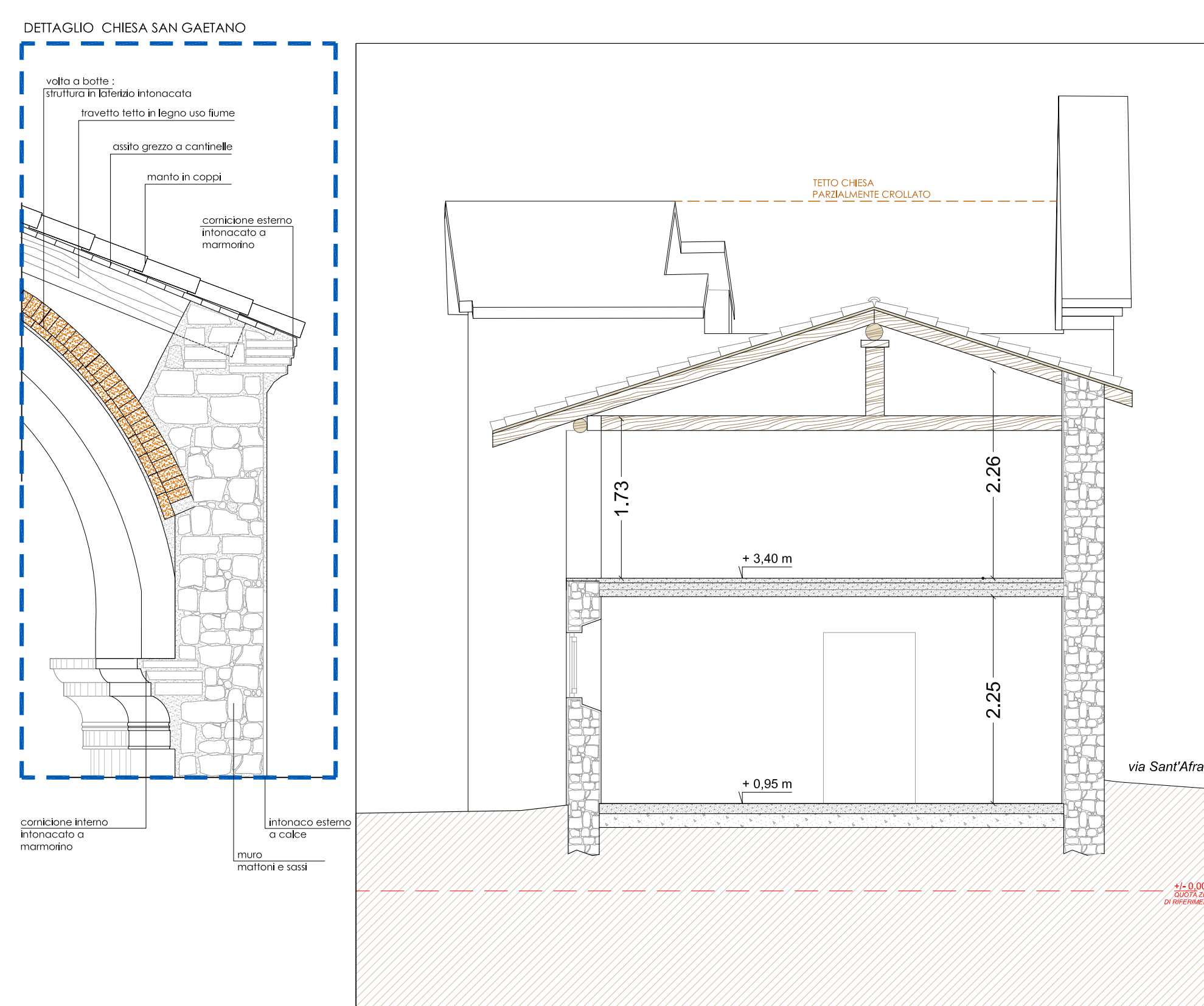

SEZIONE 11/11 - STATO DI FATTO - 1:50

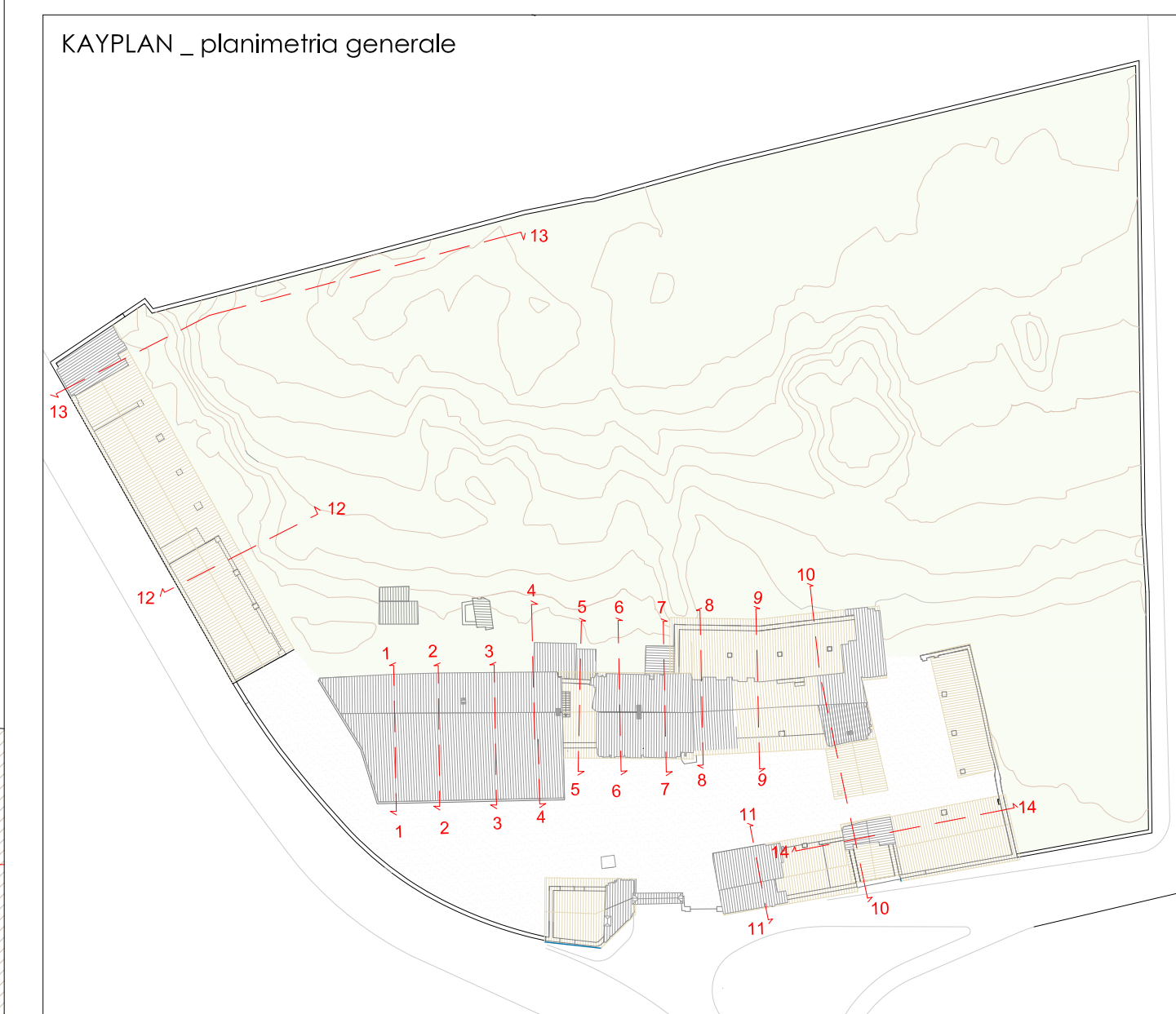

PROVINCIA DI BRESCIA

REGIONE LOMBARDA

COMUNE DI CORTE FRANCA

PIANO DI RECUPERO _ CASCINA BUDRIO

ART 14 L.R. 12/2005

CORTEBUDRIO

PROGETTO DI RECUPERO, RISTRUTTURAZIONE, AMPLIAMENTO E CAMBIO DI DESTINAZIONE D'USO DEGLI IMMOBILI DENOMINATI "CASCINA BUDRIO" IN NIGOLINE DI CORTE FRANCA

PROGETTISTI COMPONENTE URBANISTICA ED EDILIZIA
 Arch. **BINA GIAMPAOLO**
 Via L. Belfi 10, Corte Franca (BS) 335.265490 - giampaolo.bina@archbina.it
 Arch. **ARMANELLI IVAN**
 Villa Incastra 2/bis, Chies (BS) 348.461024 - ivan.armanelli@archarmanelli.it
 Arch. **COGI PIERGIORGIO**
 Via A. De Gasperi 3/b, Chies (BS) 333.488222 - piergiorgio.cogi@archcogi.it

CONSULENTI SPECIALIZZATI
 ING. DAVIDE GALEAZZI - PROGETTO STRUTTURALE
 ING. FORNOLI LUCA - PROGETTO TERMOTECNICO
 STUDIO MARCHETTI FORNANI - PROGETTO ENERGETICO
 GEOL. MARCO CARVARO - STUDIO GEOLOGICO
 LEONI ALICE - INDIRIZZO ORTOSSIAURICA
 COLLABORATORE: ARCH. NICOLA BOTTI

COMMITTENTE
MARIUCCIA EVENTI s.r.l.
 C.F. / P.IVA 02929700982
 VIA S. PERTINI 18 - 25030 - ROVATO (BS)

DELIBERA DI ADOZIONE

DELIBERA DI APPROVAZIONE DEFINITIVA

TAVOLA
9c

TITOLO
SEZIONI STATO DI FATTO
 9-14

revisione
 SCALA
 1:50

FASE

DATA
FEBBRAIO 2025

AI SENSI DELLE VIGENTI LEGGI SUI DIRITTI DI AUTORE QUESTO DISEGNO NON POTRA' ESSERE COPIATO, RIPRODOTTO O COMUNICATO AD ALTRE PERSONE O PERE SENZA AUTORIZZAZIONE DELLO STUDIO DI ARCHITETTURA